



TENUTA
VILLA
AMBROSINI

P H O T O B O O K

Settembre '15 | Cesena
Via S. Mauro 4340 - 47521

Sita a pochi chilometri dal centro storico di Cesena,
lungo la strada che porta a Bertinoro,
Villa Ambrosini domina dall'alto della collina
offrendo un panorama meraviglioso
che si estende fino al mare.

Il grande parco ed i lunghi filari di vigne
e ulivi rendono la proprietà

...luogo unico e di grande suggestione.





...domina la terra e il cielo.



Entra nel passato.

Ulivi secolari.







Atmosfera unica.



Parco da sogno.



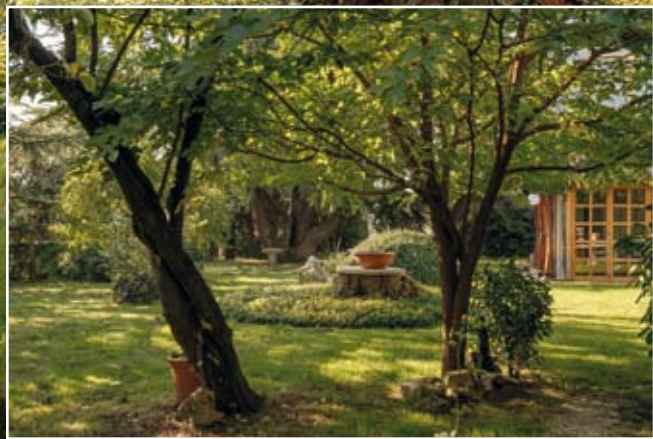



Dominare l'orizzonte.



L'emozione di uno sguardo.









CARTOGRAFIA
TENUTA
VILLA
AMBROSINI





Sub: **65**
Planimetria di u.i.u. in Comune di **CESENA** via **S. MAURO** civ. **4330**

RIF. TIPO MAPP. N.56920 DEL 22.06.90

QUADRO DIMOSTRATIVO DELLE PARTI COMUNI Sc. 1:1 I:500

LEGENDA:
Sub. I App. to P.S, T, I
Sub. 2 App. to P T, I
Sub. 3 Bene com. non censibile (corte) ai sub. I, 2 -

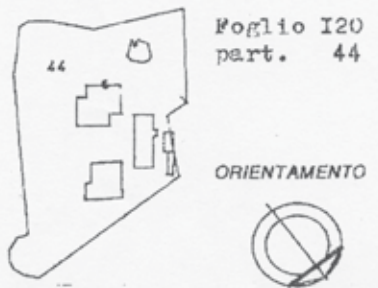
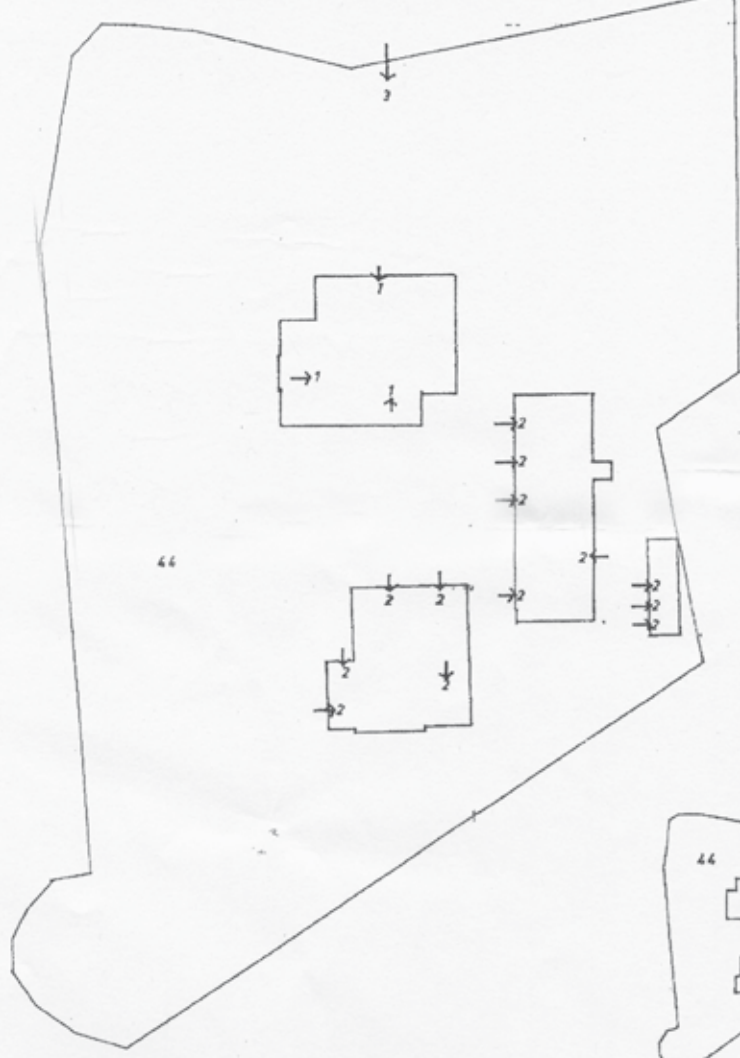

SCALA DI 1:2000



Sub: **63**
Planimetria di u.i.u. in Comune di **CESENA** via **S. MAURO** civ. **4340**

RIF. TIPO MAPP. N.56920 DEL 22.06.90

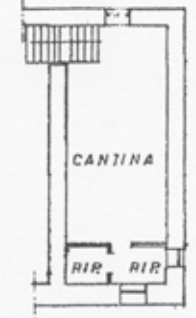

P. INTERR.
H. 2,95

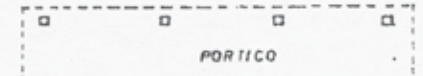

P. TERRA
H. 3,20

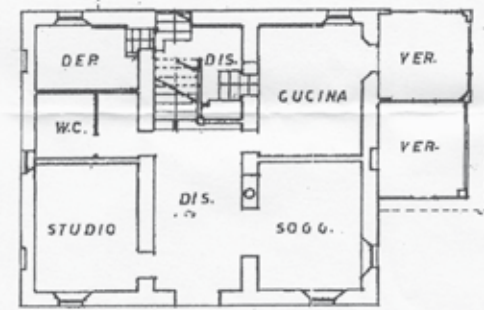

P. PRIMO
H. 3,60

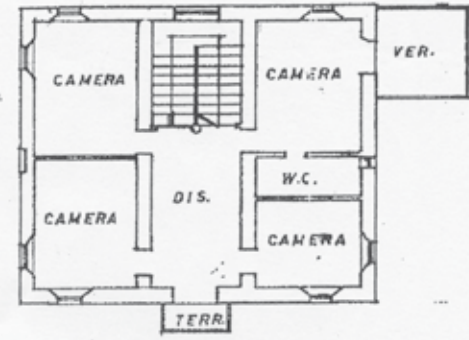

ORIENTAMENTO



SCALA DI 1:200

Comune di CESENA (CS73) - Foglio I20 Particella 44 - Subalterno I

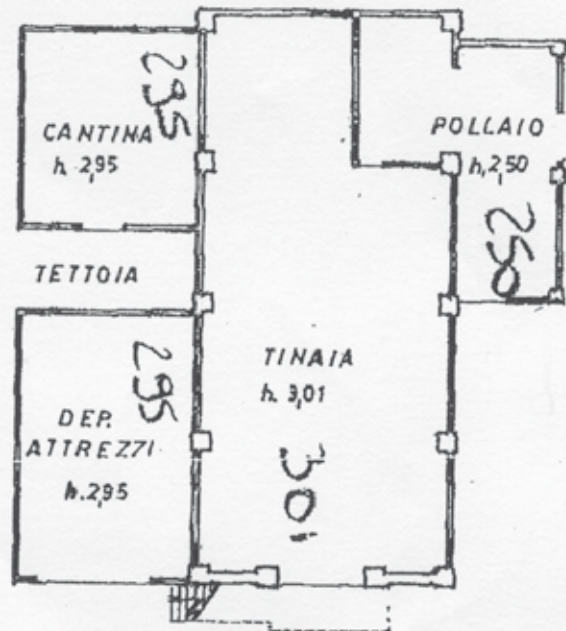
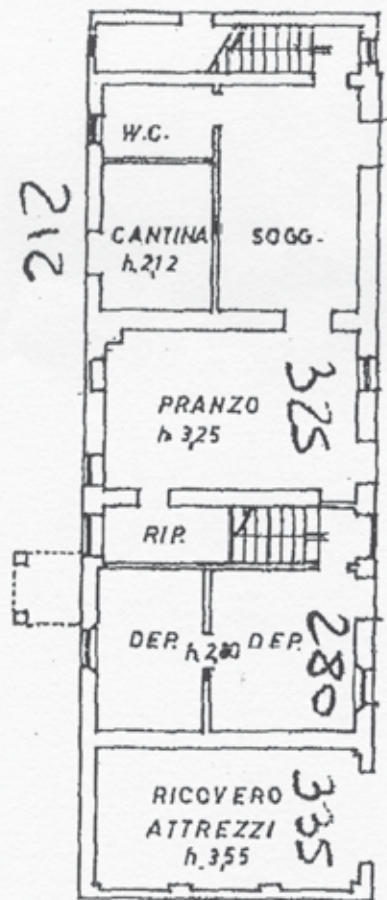
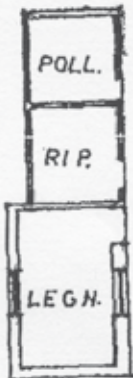

P.TERRA

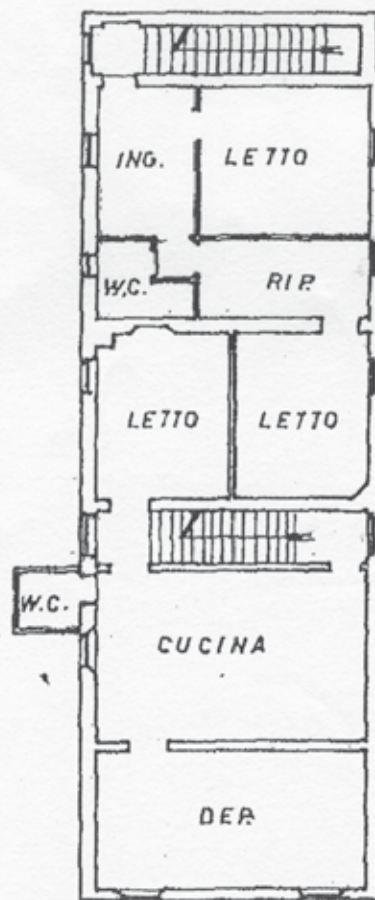

P. PRIMO
H.309

TENUTA
VILLA
AMBROSINI
P H O T O B O O K